（第二版）（原稿配錢）（御許用一年一年五月九日第三種郵便物認可）昭和十三年五月十六日（月曜日） 臺灣日日新報 第一万三千七百四號 A （一）

臺灣昌新民報 夕刊

五月十五日

夕刊定價一部二錢

編輯兼發行人 佐々木 寧
發行所 臺灣日日新報社
基隆市田寮町四丁目廿二番地
基隆支局 臺中市寶町電話長五〇番 臺中支局 臺南市錦町電話貳〇番 臺南支局 花蓮港街入船町 花蓮港支局
大阪市北區堂島ビルヂング内 大阪支局 東京市芝區櫻田本郷町五 東京支局

銘酒 楓白燕

敵潰滅は日暖

愈よ本格的段階

徐州大會戰

【十四日發同盟】我が北進部隊の一部が徐州北方の山地に於ける敵の殘存兵力の掃蕩に當つてゐるが、この間我が航空部隊は連日連夜に亘つて敵の交通線を爆撃し、特に隴海線の要衝たる碭山、徐州間の交通を杜絶せしめ、敵の退路を遮断すると共に、我が北進部隊の作戦に協力して居る。

【十四日發同盟】我が北進部隊の一部が徐州北方の山地に於ける殘敵

航研機遂に空の制覇成る
けふ二つの記錄樹立！

今夕中に木更津に夜間着陸の豫定
既に九千六百キロを翔破す

周回經過時間

周回經過時間左の通り

△第十九周二時間十二分△第二十周二時間十三分△第二十一周二時間十三分△第二十二周二時間十六分△第二十三周二時間十四分△第二十四周（午前八時三十七分着）二時間一九分

累計　五十一時間三十七分

【木更津十五日發同盟】航研機は十五日午前十時四十二分第二十五周を終つた所要時間二時間十分、累計五十三時間四十七分である、斯くて航研機はここに一萬二千粁を完全に飛破しフランスの名飛行家トレー氏の有する二万粁の飛行の連續記録時速百四十九粁八五三を突破し極く大づかみに見へても大體時速百八十粁と云ふ偉異的世界記録を樹立し利田航研所長以下本部に集つてゐる關係者は狂喜してゐる

輸出は世界五十余ケ國を席巻
名聲は超國際的全人類に壓倒的
獨り猪印安住蚊煙香は
更に今回辱ふせる軍需の重責に感激し工場
全機能を動員して日夜原料精選
製品向上と大量生産を目ざし、
より優良品を提供するに腐心し
つゝあり希ふ倍舊の御愛用を
切望して止まない

キメ火持の一番よい 安住蚊煙香

安物にだまされるな!!
いかに諸原料が高くとも、これを否ます使用する安住蚊煙香こそ常識的にも品質の保證最優良品たることは御判りでしょう、安物に迷はず御買求の際は必ず猪印の安住線香と御指定下さい

蠅、蚊、南京虫、ウジ
家ダニ等を根絶して惡疫を防止し室内を淨化して衛生を守れ!

理學博士 佐々木忠次郎先生
藥學博士 大槻弍先生
有効御證明

芳香馥郁
人畜無害

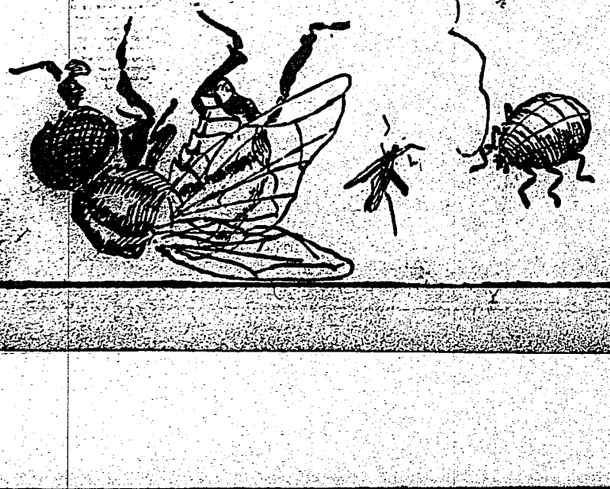

キエカトール

家畜用 キエカトールあり

家庭用芳香強力殺虫殺菌藥水

祝 四十週年 報社華京

K—31

キエカトール本舗
大阪大住安藥房

江戸桃花陣 (25)

海音寺潮五郎作
富永謙太郎畫

火の女 (七)

勘兵衛の今夜だ、と言われても、即座には意味がわからなかった。

「なんのことでございます？」

と聞くと、水谷は、

「お聞きになるとはひどいな。あれは稲佐屋が頼んでもあなたにはいけません。稲佐屋は今日も僕の客をとりましてな。御入来お待ち申しております、必ず川屋をお呼び申して来てくれ、とかやうに申してよこしました。」

「まあ、なるほど」

やっと思い出した。夜裏の鐘、稲佐屋の小梅の邸を訪れることを約束させられたのだった。

「さうでしたな、うっかりしてゐました」

と笑うと、水谷は、

「お忘れになるとはひどいな。あれは稲佐屋が頼んでもあなたにはいけません。稲佐屋は今日も僕の客をとりましてな。御入来お待ち申しております、必ず川屋をお呼び申して来てくれ、とかやうに申してよこしました。」

ほとほとに、懲心さを見せてるのに、お忘れになるとは、それやん」

「すみません。あの夜はひどく酔いしれましたので――いや、まるかきます」

「行つていただかんでは勘者の面目が立たる。どうぞ、よろしく、しかし、引張つて来てくれる者へ、大小して待つてゐる者へ、義理は欠の者に大目録を切つたのでござる。もし、行かんなどと言はせられたら、刺をつけても引き摺り出さんと欲しますまいたのでござるよ。はははは」

「たしは、さう仰れずともまゐりまする」

と聞くと水谷が笑つて立ちかけた時、廊下から、お政が低く言つた。

「お客様、それでは、わたくしお断りいたします」

「断られてるお政である。これまでに、お政は何べんとなく断りをつけようとしたが、次に回つて来る客のために、つい言葉を出す機会がなかつたのであつた。声をかけられて、はじめて客の介は気がついた。

「お政、まだ居たか、では、また来てくれ、今日はいつものやつにあらうで頼つてくれ」

「お帰りございます。ではまた」

と言つて、客の介は勘兵衛を見送つた。

「お政、お客様のお帰りだ」

「お政、お客様のお帰りだ」

「お政、お客様のお帰りだ」

臺灣日日新報

本日夕刊共十二頁　人行發　佐々木卓爾

（第二版）　（原稿配達）（明治卅一年一卅五年九月九日第三種郵便物認可）　昭和十三年五月十六日（月曜日）　臺灣日日新報社　第一万三千七百四號　A　（一）

隴海線を東西で切斷
二重三重に徐州包圍
四十萬の死命を制す

【北京十五日發同盟】鄭城方面より南進中の我が和田淡死隊は十四日午前隴海線新安鎮附近の敵陣中に挺身し新安鎮、兎窯間三箇所の鐵橋を爆破し東部隴海線切斷に成功し又徐州西部碭山寧方において同日午後隴海線爆破に成功期せずしての東、西隴海線爆破遮斷の歷史的成功によつてわが軍は全く敵四、五十萬の死命を制するに至つた、既に東西兩線を切斷され交通、通信の自由を失つた敵は周章狼狽四分五裂となり早くも徐州方面より隴路を縫つて西方及び西南方に向け退却を開始中であるが更に黃河渡河部隊は勇躍大黃河を征服し東西の敵を擊破、急進又急進途に隴海線蘭封東方の內黃に突入徐に隴海線の遮斷を完成した、わが渡河部隊の內黃占據は歸德以西、蘭封間の敵背後を遮斷したものでこの作戰的意義は極めて重大でありかくてわが軍は南北協力して理的用兵の妙を發揮し隴海線を新安鎮附近、碭山附近、內黃附近の三ケ所において切斷二重三重の包圍態勢を形成敵を一擧に殲滅せんとして將兵一同の意氣將に天を衝く慨がある

新安鎮に蘭封で遮斷

【北京十五日發同盟】軍司令部發表——十五日午前九時半わが軍最左翼方面部隊は新安鎮附近において、又黃河渡河部隊の快速枝隊は十四日夜蘭封東南方約三里內黃附近において鐵道及び道路數ケ所を破壞し完全に隴海線を遮斷せり

快速隊蘭封に進擊

【北京十五日發同盟】十四日午後九時現在の蘭封北東地內において敵同盟軍を完全に壓迫しつつある我が軍の一部は蘭封の敵陣地に對し猛烈なる攻擊を開始し多大の損害を與へた

一、午後二時現在蘭封北東地區を包圍し同地に據る敵の部隊に總攻擊を敢行中なり

二、午後六時現在蘭封東南約十粁において敵陣の構築及び鐵道を切斷し完全に同地を遮斷した、蘭封は河南省政府所在地たる開封に至る隴海線上の重要地點にして開封省府所在地たる開封に至る隴海線上の重要地點にして開封省府所在地たる開封に至る隴海線上の重要地點にして開封省

今期製糖高は千六百七萬擔か

四月に入り最高歩留を出したが 總平均率では九厘一毛減

警察機關の會員國際調査、新式製糖九社の昭和十二年期製糖高は四百二十六萬七千九百六十六萬擔と豫想されてゐるが、其の内四月中の實績は原料高千二百六十六萬擔、製糖歩留一割四分九厘七毛に達し、歩留一割二分九厘九毛に比して右を三月の實績に比すると製糖高に於て三十二万一千二百九十六擔を減じてゐるが歩留は二厘六毛高を示し、本期製糖開始以來の最高を示してゐる。併しこれを前年同月の歩留一割三分五厘六毛に比べると四月中の歩留を各十期間にみると最高は明治糖と新興製糖の各一割四分〇一毛で、南靖が昨年同月に比し五厘七毛低く新興は却つて昨年より九厘八毛高を示してゐるのは注目すべきである。それに次で高いのは臺東の一割三分七厘八毛、帝國糖業の一割三分七厘六毛、明治製糖の一割三分七厘二毛、旧糖業第二の一割三分四厘強の順で一割三分四厘四毛、臺中第二の一割三分四厘八毛、同第一の一割三分二厘九毛、同第二の一割三分二厘二毛、日糖工大と大林の二割三分二厘一毛、台南の一割三分一厘九毛、昭和工業の一割三分一厘四毛順である。

四月に

最高歩留を出したことは勿論の如く氷冠期作の增加したことと、なほ氷候の關係

最高は

一期作米の出廻り期を控へて鉄道部運賃の割引期間中に出廻る為めである。

鐵道部の一期米輸送對策

出廻りを前年より二萬六千瓲增と見る

一期作米の出廻り期を控へて鉄道部運賃では例年の貨車不足期間中に出廻る為めである。

各社別

に示せば

	四月迄の歩留	同期製高	千斤	臨
臺糖	一割三分五厘八毛	一、〇五二、三		
明治	一割三分七厘二毛	一、〇五、〇五		
鹽水港	一割三分五厘四毛	一、〇五、〇五		
大日本	一割三分五厘六毛	一、〇五、〇五		
帝國	一割三分二厘九毛	一、〇五、〇五		
昭和	一割三分二厘二毛	一、〇五、〇五		
新興	一割四分〇一毛	一、〇五、〇五		
臺東	一割三分七厘八毛	一、〇五、〇五		
源成	一割三分四厘四毛	一、〇五、〇五		
計	一割三分九厘七毛	一、〇五、〇五		

昭和糖業の今期四月迄の歩留と前期四月迄の歩留を對照すると

	今期四月迄の歩留	前期四月迄の歩留	増減
臺糖	一割三分五厘八毛	一割三分五厘八毛	同
明治	一割三分七厘二毛	一割三分七厘二毛	同
鹽水港	一割三分五厘四毛	一割三分五厘四毛	同
大日本	一割三分五厘六毛	一割三分五厘六毛	同
帝國	一割三分二厘九毛	一割三分二厘九毛	同
昭和	一割三分二厘二毛	一割三分二厘二毛	同
新興	一割四分〇一毛	一割三分九厘七毛	九厘一毛増
臺東	一割三分七厘八毛	一割三分七厘八毛	同
源成	一割三分四厘四毛	一割三分四厘四毛	同
計	一割三分九厘七毛	一割三分九厘七毛	同

即ち期末に於ける歩留は四月迄の歩留と同率であるものである、即ち昨年十二月以降の累計製糖高を見るに、原料製糖高百二十七億四千六百九十二万五千七百六十九担、製糖歩留一千七百六十九万七千七百七十九担、歩留一割二分九厘九毛にして右を三月の實績に比すると製糖高に於て三十二万一千二百九十六担を減じてゐるが歩留は二厘六毛高を示してゐる、太期製糖開始以來の最高を示してゐる、併しこれを前年同月の歩留一割三分五厘六毛に比すると五厘七毛方劣つてゐる、四月中の歩留を各十期間にみると最高は明治糖と新興製糖の各一割四分〇一毛で、南靖が昨年同月に比し五厘七毛低く新興は却つて昨年より九厘八毛高を示してゐるのは注目すべきである。それに次で高いのは臺東の一割三分七厘八毛、帝國糖業の一割三分七厘六毛、明治製糖の一割三分七厘二毛、旧糖業第二の一割三分四厘強の順で一割三分四厘四毛、臺中第二の一割三分四厘八毛、同第一の一割三分二厘九毛、同第二の一割三分二厘二毛、日糖工大と大林の二割三分二厘一毛、台南の一割三分一厘九毛、昭和工業の一割三分一厘四毛順である。

四月に

最高歩留を出したことは勿論の如く氷冠期作の增加したことと、なほ氷候の關係

最高は

一期作米の出廻り期を控へて鉄道部運賃の割引期間中に出廻る為めである。

各社別

に示せば

	四月迄の歩留	同期製高	千斤	臨
臺糖	一割三分五厘八毛	一、〇五二、三		
明治	一割三分七厘二毛	一、〇五、〇五		
鹽水港	一割三分五厘四毛	一、〇五、〇五		
大日本	一割三分五厘六毛	一、〇五、〇五		
帝國	一割三分二厘九毛	一、〇五、〇五		
昭和	一割三分二厘二毛	一、〇五、〇五		
新興	一割四分〇一毛	一、〇五、〇五		
臺東	一割三分七厘八毛	一、〇五、〇五		
源成	一割三分四厘四毛	一、〇五、〇五		
計	一割三分九厘七毛	一、〇五、〇五		

昭和糖業の今期四月迄の歩留と前期四月迄の歩留を對照すると

	今期四月迄の歩留	前期四月迄の歩留	増減
臺糖	一割三分五厘八毛	一割三分五厘八毛	同
明治	一割三分七厘二毛	一割三分七厘二毛	同
鹽水港	一割三分五厘四毛	一割三分五厘四毛	同
大日本	一割三分五厘六毛	一割三分五厘六毛	同
帝國	一割三分二厘九毛	一割三分二厘九毛	同
昭和	一割三分二厘二毛	一割三分二厘二毛	同
新興	一割四分〇一毛	一割三分九厘七毛	九厘一毛増
臺東	一割三分七厘八毛	一割三分七厘八毛	同
源成	一割三分四厘四毛	一割三分四厘四毛	同
計	一割三分九厘七毛	一割三分九厘七毛	同

即ち期末に於ける歩留は四月迄の歩留と同率であるものである、即ち昨年十二月以降の累計製糖高を見るに、原料製糖高百二十七億四千六百九十二万五千七百六十九担、製糖歩留一千七百六十九万七千七百七十九担、歩留一割二分九厘九毛にして右を三月の實績に比すると製糖高に於て三十二万一千二百九十六担を減じてゐるが歩留は二厘六毛高を示してゐるのは注目すべきである。それに次で高いのは臺東の一割三分七厘八毛、帝國糖業の一割三分七厘六毛、明治製糖の一割三分七厘二毛、旧糖業第二の一割三分四厘強の順で一割三分四厘四毛、臺中第二の一割三分四厘八毛、同第一の一割三分二厘九毛、同第二の一割三分二厘二毛、日糖工大と大林の二割三分二厘一毛、台南の一割三分一厘九毛、昭和工業の一割三分一厘四毛順である。

實績

	昭和十二年	同十一年	同十年
臺糖	三、〇三四、三四〇	二、七九一、四五〇	二、六四一、四五〇
明治	一、七一四、四五〇	一、五三九、〇〇〇	一、四五一、〇〇〇
帝國	一、三四九、〇〇〇	一、二〇九、〇〇〇	一、一〇九、〇〇〇
新興	一、一〇九、〇〇〇	九〇九、〇〇〇	七〇九、〇〇〇
源成	九〇九、〇〇〇	七〇九、〇〇〇	五〇九、〇〇〇

見込

	昭和十三年	同十二年	同十一年
大日本	三、〇〇〇、〇〇〇	二、七〇〇、〇〇〇	二、四〇〇、〇〇〇
昭和	一、三〇〇、〇〇〇	一、一〇〇、〇〇〇	九〇〇、〇〇〇

新蓬萊米 高雄より初移出

十五日淸水へ三九二袋

【高雄電話】十四日當地に於て農林省を為した高雄州新一期作蓬萊米の走りは十五日鹽水港へ入港した帝拓山丸より一等合計七俵高雄港に到着、日本運送會社へ送々入庫

臺日漫畫

野村幸一 編

體位向上

ダンス・ホールが自粛自戒したら……

「ね　ダンス・ホール閉鎖の影響に泊つた連中たち……未決さんなら眠はれまい？か？

？間週康健もれこ

「……かすでんく行へ処何にけ更夜なんこ」官憲

「よすまりあもとこよ云と約節

に大らかすでのもな間週康健　すでん何のそアへ」

「……てしまひ思とうら課を身心

非常時の大掃除

防護訓練を終れました

恐妻時代

鳩の子「お母ちゃん　此頃は大好きなお巳が大会議って來たわれニ」

母鳩「人間の大臣から人狙羊毛を製造してゐるんだよ」

社長さんと釣をしたら

有馬武夫

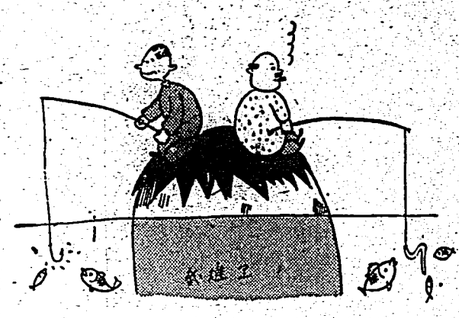

◎牛もつらいです

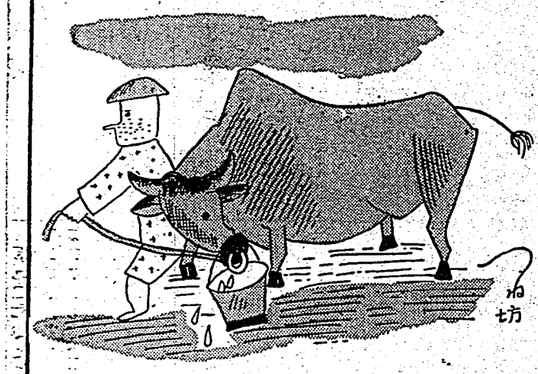

「醫師が御臣況ならヨダレもいけません」と云ふ話で」

植習恒美

中央公論社版 禮儀作法全集

禮儀作法の必要は敢て事々しく論ずるまでもない、皆さん既によく御諒解の事である、さて之に適當な書物となると隨分いろいろ昔から出てゐるけれど、肝心かなめの所が分らないため、矢張り相當の暇と金を持つて掛らないと習得出來ない憾みがあつた。

此の全集は、その意味で劃期的な編纂法を採り、精巧無比なフオトム式寫眞版の羅列と、懇切かゆい所に手が屆く說明文と相俟つて、誰にも一目瞭然そのコツが會得せしめる事が出來る。まるで活動寫眞で見るやうな興味さへある數千項目の一般作法と家庭禮儀の數々は、これから、內容的に言つても正に最も理想的な綜合禮法大全集である。

最上の禮儀作法全集

お化粧

身だしなみのよい人は、常にその環境と、その機に適應して完全な調和を保つものである、姿よく形よく、立ち居振舞ひが法に適つてゐる人は、心柄も素直で見る目にも美しい、禮儀は最上の化粧法である。

禮儀が説つても説かゆるんでゐるでは話にならぬ、常に自粛を絶る事を知つてゐても手に取る事はへてゐては何にもならぬ、官の武斷者共、客人が歸つて來た下女の惡口の祝り工合を見て、その人柄らを判斷したといふことである、りゆうとした話の對斷したといふことを正しい常識の判斷は偏よつて說つてゐないか、仕舞や飾りに心得のある人は、眞直ぐに平均した物を歩かれば表を歩けないさうだ、面白く含みのある話である。

良樂 口甘し 禮儀作法全集

石田三成が三杯のお茶をすすめる間に太閤の心を摑んだといふのは有名な話である、禮儀とは教養の事であり、作法は趣味と云ひ換へてもよい、誰でもキチンとしてゐるほど氣持のよい事はなく、趣味は無いより有つた方がよく、教養は淺いより深い方がよい、洗練された人格といふものは趣味教養によつて生れる。

現代の禮法は、べからず、べからすで殺へ込まれる窮屈なものではない、特に此の全集は男も女も知らず識らずに興味深く樂しうそうに編纂されてある、それはやるだけ身について、身も心も引き締る、口に甘い良藥である

廣告の要らない 禮儀作法全集

あまり仰々しい廣告や宣傳をするのは却つておかしい、かういふ書物は、眞面目に對者の口から口へ傳はり、目で見て讀つてだんだん廣く普及されて行くものである、その事を知つてゐながらナゼ廣告するかと言ふと一日も早く多數の人に讀んで頂きたいからであります、發賣以來僅々一週間で既にその初版が賣り切れになりさうです。

發賣以來僅々一週間で既にその初版が賣り切れになりさうです。

賣切レ迫ル！

吾國現版の禮儀に取揃りました、紙が高價な折柄アート紙であるのと、印刷に手間がとれるので、或は途中で二三日品切れになる恐れがあるかも知れません。急いでお近くの書店へお申込下さい。

全九冊、一冊二圓、詳細內容見本及び賣物は各國賣店にあります、賣店に對不便の方は直接發行所へ。

東京麹町、丸ビル五階

中央公論社發行

振替東京三二四番

陸軍病院御用藥（試藥及實驗例贈呈）

漢方名藥 百草根

熱・痛みに惱む方は先づ御試しを

東京・京橋交友會　六合會賣會社

五月晴の空高く　朗に聞ゆ感歎の聲

—マア よくおちる—

レコード 落下傘

8—20—150

東京　日本油脂株式會社

祝 創刊四十周年

特製

月桂冠

萬人唱和

絶讃之聲

日東第一之芳醇

壜詰

防腐劑ナシ

大倉釀

大阪市立衞生試驗所檢査證明付

結核 肋膜腹膜 最新治療藥

臺灣六法　定價　四八錢　送料　一錢

發行所　臺灣日日新報社臺北支局

コメハツトツ ハツモン

本劑は酵母菌及特殊非病原菌より抽出せる活性酵素注射劑にして結核諸症に奏効顯著。

適應症

肺結核、肺浸潤、肺尖加答兒、肋膜隣炎、眼結核、腸結核、膀胱結核、慢性濕疹、小兒腺病質、一般虛弱體質、榮養及食慾增進等に卓効あり

用法

作用

一、特效「エンチーム」の作用により細菌の發育を阻止し且死滅せしめ組織內改組作用を旺盛し白血球を增加せしめ結核菌に對する抵抗力を强化し各種ディタミンの供給により榮養を增進す

一、發熱を降下し食慾を增進せしむ

光榮

大學、赤十字社、醫院、三井、其他各官公私立病院より續續用を命ず

價

皮下用　10cc　10圓　20cc　18圓

靜脈用　10cc　10圓　20cc　18圓　50cc　40圓　100cc　70圓

筋肉用　10cc　8圓　20cc　15圓　50cc　35圓　100cc　60圓

元賣捌

大阪市南區鰻谷東之町二丁目

黑田藥品商會

文京區本郷本鄉三丁目

兒童愛護の爲に

特に離乳期のお子さまの食べものは十分お選び下さい　赤ちやんの爲に造られたマンナをお試み下さい！

——一枚の榮養價十三カロリー——

森永 マンナ

赤ちやんのミルクビスケット

●家庭を暗くする主婦の頭痛にノーシン●

新發賣パツケージ入　一錢・五十錢

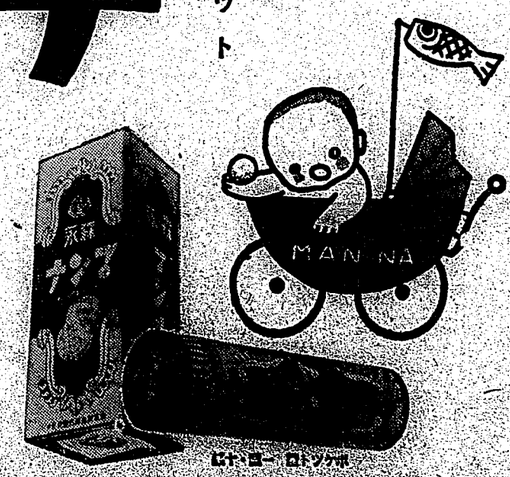

ヒネリ口ーロトツケ

株式會社森永製菓